夕刊　臺灣日日新報　九月十一日

獨軍ローマ占領

イタリア軍司令官降伏

【ベルリン十日發同盟至急報】ドイツ政府は十日午後八時特別公表を以てドイツ軍が完全にローマ市を占領した旨公表した

北部伊軍も獨軍に降伏

【ベルリン十日發同盟至急報】國防軍大本營は十日ローマ市のイタリア軍司令官が降伏した旨發表した

【ベルリン十日發同盟】國防軍大本營十日發表＝ロメル元帥はイタリア北部ドイツ軍の總司令に任命されたが北部におけるイタリア軍は[illegible]の部隊に對し降伏した

ゼノアも獨軍掌中に

【リスボン十日發同盟】[illegible]は十日の公報においてゼノア並にローマがドイツ軍の掌中に陥しローマ市並にヴァチカン市におけるイタリア軍が降伏した旨發表した

アルバニアに獨軍進駐

【ベルリン十日發同盟】ドイツ軍は十日アルバニアに入つた

ローマ伊軍に獨軍最後通牒

【ベルリン十日發同盟】[illegible]ゲセルリング元帥はローマ市のイタリア軍司令官に對し最後通牒を通達した

法王廳防衛任務を獨軍接收

【ベルリン十日發同盟至急報】[illegible]ドイツ軍はローマ法王廳防衛の任務を接收した

バドリオ辭職逃亡

【チューリッヒ十日發同盟】イタ[illegible]

東條首相參内

【東京電話】東條首相は十一日午前九時三十分宮中に參内天皇陛下に拜謁仰せつけられ一般政務につき奏上、種々御下問に奉答して御前を退下した

重光大臣スターマー獨大使と會見（外相官邸にて）

伊の背信容認せず

帝國政府强硬抗議提出

【東京電話】バドリオ・イタリア政府が米英の壓迫に屈伏し日獨伊三國[illegible]

米陣に逃亡の伊軍を獨軍痛擊

【ベルリン十日發同盟】[illegible]は十日次の通り言明した

海鷲寧日なき攻擊

ニューギョーヂア西方

【南太平洋〇〇基地十一日發同盟】ニューギョーヂア島西方洋の[illegible]

我が小型舟艇活躍

敵魚雷艇を擊沈破

【南太平洋〇〇基地十一日發同盟】わが小型舟艇[illegible]

國府部長級異動

悉く揑造と虛僞

重慶の宣傳と其の機構

放送網擴充に狂奔

執拗なるデマ宣傳

伊艦五隻を擊沈破

獨軍、脫出伊艦隊を攻擊

【ベルリン十日發同盟】D・N・B通信記者ハンセン大佐は十日夫の通り報道してゐる

ローマ駐剳各國大使館員は心配なし

同生共死最後勝利へ

汪國府主席決意を表明

些々たる伊軍脫落

ヒ獨總統、國民に說く

伊軍最早存在せず

伊軍部隊續々獨軍に參加

米英の虛構宣傳

羅國一笑に附す

獨軍所屬のファシスト義勇軍編制

殆ど全部武裝解除

バルカン諸國駐屯伊軍

南部に

占領に

伊艦隊脫出失敗

ム統帥の政策踏襲

ファシスト國民政府

伊北部全域鎭定平靜

艦船、五十餘隻に損害

獨機サレルノ灣攻擊

サレルノ灣に激戰

上陸敵軍を獨機痛爆

獨軍防空强化著し

反樞軸空軍側も確認

內外地食糧對策

連絡會議を開催

盲彈を投下遁走

武漢地區侵入米空軍

臺灣協會の總會

特別會員制度を改正

簡易保險年金

非常取扱を實施

▲簡易保險

▲郵便年金

人事

[illegible]

第四回航空日は迫る
一機でも多く前線へ
二十日全國を〝航空一色〟

【東京電話】決戰下第四回航空日は愈々二十日に迫つた、この際一人でも多くの航空要員を生み出し一機でも多くの飛行機を前線に送らう――苛烈なる航空決戰下に第四回航空日を迎へて航空局では陸海軍航空本部、文部省、航空局その他關係各官廳、大日本飛行協會その他關係各團體と協力、その實施に當つても從來の航空日と異り單に航空思想の普及宣傳に留まることなく決戰下必須の〝要請〟である航空戰力の增强に直接役立ち得るやう多數青少年の航空界進出と航空機增產の促進に重點を置き左の如き多彩なる行事、催し物を航空日の前一週間前から全國的に展開、全國津々浦々を航空一色に塗り潰すこととなつた

航空功勞者の表彰―勅令航空功勞者による表彰

一、中央表彰―二十日總理大臣官邸

二、地方表彰―二十日航空局長官室

三、航空殉職者合同慰靈祭―二十日飛行協會F上

當日は遺族代表として〝陸軍〟中佐〇〇〇〇〇未亡人〇〇さん、〝海軍〟〇〇〇〇大佐未亡人〇〇子さん〔民間〕〇〇〇〇氏未亡人〇〇子さんが出席する

航空殉職者の慰靈（大日本飛行協會主催）

一、航空殉死、殉職者慰靈祭―神田一ツ橋講堂

二、地方における慰靈祭―殉職者を含む〇〇府内航空殉職者の慰靈祭を執行する

一、航空局航空乘員養成所祭―前期飛行―二十日

都市訪問飛行―松戶、古賀、印旛、仙臺、京都、岡山、米子、愛媛、熊本、都城各乘員養成所が附近都市を訪問する

二、學生航空隊母校訪問―二十日―飛行協會主催―羽田、福岡、調布の各訓練所生が各々出身母校の上空に飛來、滑空訓練を實施するとともに、學生上、我々に續けと激勵する

公開滑空訓練大會―二十日前後飛行協會主催で各支部で實施

一、〇〇〇〇〇―航空決戰大講演會―二十日飛行協會主催、九段下軍人會館

講演會―東京、大阪ほか各都市で官民協會などが主催で二十日を中心に種々の講演會を開催する

航空施設見學

一、文部、官廳關係者見學會―飛行協會主催、二十日から二十四日まで航空士官學校その他において

二、「飛行日本」航空講演演奏會―飛行協會主催二十日前後開催陸軍軍樂隊その他において

ラジオ放送―十三日から二十日まで寺島報道部長の講演や放送劇等多彩なプログラムが放送される

その他航空映畫、演劇の上演、航空日にちなむ記念切手の發行、大日本航空婦人會、各新聞社主催による〝少年大空へ〟運行大會等全國的の諸催し行事が多彩に繰展げられる

總督さん激賞
女ながら短銃持ち
征匪軍先頭に活躍
故阿隨氏の令息を引見

長谷川總督は決戰下臺灣大基地たる〝不沈航母臺灣〟の總督として六百五十萬島民を力強く指導指揮して居る傍ら、この多忙なる間を割いては常に先人の偉業を偲へ、その遺族をはげますと共にわれわれ島民の行くべき道を示して居る　この長谷川總督は女ながらも皇軍に協力した臺灣のジャンダーク陳阿隨氏阿隨さんの話を聞き大いに感激、その遺族を激勵すべく阿隨さんの長男〇〇郡〇〇〇の兒玉〇〇氏（〇名〇〇〇）の來北を求め十一日午前十時三十分總督室に於て同氏を引見の上

皇軍の正義を信じたるのみならず部落民一同を說きよく皇軍に協力した非常に偉い方と聞き誠に感激しました、この苛烈なる決戰の今日、全島民は貴方のお母さんの如く確固たる信念のもとに全力をつくして必勝に邁進せねばならないのです、貴方達もお母さんの遺德をけがさぬ樣一心に御奉公の誠をつくして下さい

と阿隨さんの偉功を偲へ激勵した陳阿隨氏阿隨さんは安政五年（八十六年前）…

お母さんは物情騒然たるとき…

皇帝陛下御拜
第二日滿國忠靈廟合祀祭

【新京電通】滿洲國建國の礎石として散華した殉國の日滿忠靈四千六百五十二柱を合祀する建國忠靈廟第三回合祀祭第二日の祭儀は十九日午前九時十分から嚴かに執行、滿國務總理、武部總務長官以下の日滿官民代表並に遺族代表約六十餘名、日本から派遣の遺族代表…

…皇帝陛下には…御拜あり…

まづ望む官民の協力
司法保護座談會〔一〕

…臺北市公會堂三階、松の間で檢察、裁判、行刑、司法保護委員等の座談會を開催した…

事業法の概念
保護に三種
出席者

二つの注文

印度人の踊り子（一）

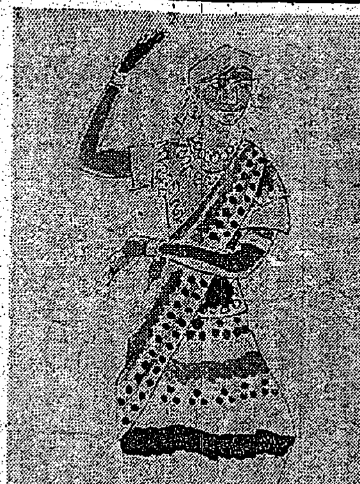

ラングーンの街を步くとビルマ人より寧ろ印度人の方が多いと…

無線通信士急速養成
國家的養成計畫成る

【東京電話】

私立の無線校閉鎖

旅客列車を減少し
貨物本位ダイヤを編成
十月一日から實施　戰時物資飛躍增送

【東京電話】…

硬貨四萬二千圓
八月中　文山郡大童の回收

堆肥の增産確保へ
臺北州、督勵班を出動

慰問演藝大會
臺陽鑛業で開く

帝大專門部の敎練査閱執行

茶殼獻納
軍馬慰問に

賞賜物件住所不明者速かに届出よ

劍道野稽古
あす新公園で

土曜音樂會

明朝の番組

輕金屬工業
滿洲（3）

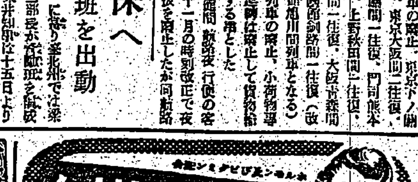

後三國誌（201）
出師の卷
吉川英治 作
矢野橋村 畫

木牛流馬（三）

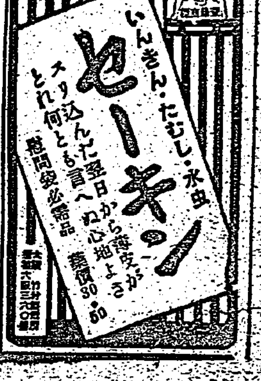

結核患者に快報！
努力三十年・遂に完成す
結核專門薬
ネオ　ヒホシ
肺結核・肋膜炎・腺病・虚弱
星製藥株式會社

臺灣日日新報
本日夕刊共六頁

軍事施設を爆碎炎上
敵機十九機擊墜破
海鷲メラウケ飛行場急襲

【南太平洋〇〇基地發同盟】わが海軍航空部隊は戰爆連合の大編隊をもつて九日午前西部ニユーギニア南岸メラウケの敵飛行場を急襲小癪にもわれを邀擊せんと舞上つたカーチスP四〇戰鬪機十八機と交戰その四機を擊墜し地上にあつた中型機三機戰鬪機十二機計十五機に直擊彈を浴びせてこれを爆破炎上、外滑走路、誘導路、高射砲陣地などを完膚なきまでに爆碎した、外附近軍事施設二ケ所に大火災を生ぜしめるなど敵に大鐵槌を加へて全機無事歸還した

敵司令部も發表

【ブエノスアイレス十一日發同盟】メルボルン來電＝西南太平洋反樞軸軍司令部は十一日公報を以て日本航空部隊の强力編隊が九日メラウケの反樞軸軍陣地を攻擊、この結果反樞軸軍は損害と死傷者を出した旨發表した

敵宿營地附近を連爆

【南太平洋〇〇基地十一日發同盟】南太平洋ニユーギニア方面の航空戰は地上における彼我の激戰に伴ひその制空權を繞つていよいよ激化しつつあるが我航空部隊は去る五日午前七時四十分頃敵のホポイ上陸地點附近を急襲して同地點に集結された敵の舟艇並に人員に對し大損害を與へたのをきつかけに六日には更に午前八時二十分を期して同上陸地點附近を攻擊、敵戰鬪機と猛烈なる空中戰を演じ敵に大損害を與へると共にリベブリツクランサーP四三一機を擊墜した、更に七日引續き同上陸地點附近に對し夜間攻擊を敢行同地點にある敵上陸部隊宿營地附近を爆擊を以て捕捉しこれに痛烈な大打擊を與へた、次で八日午前八時十分には更に同地點を連續的に攻擊敵の宿營群を火網を以て完全に捕捉しこの時わが攻擊に邀擊して舞上つて來た敵P三八一機を擊墜したが更に午後五時三十分同地點に攻擊を反復し敵の宿營地並に宿舍群を爆擊して一ケ所を炎上せしめ大打擊を與へた、次で又九日午後三時四十分わが航空部隊は又又同上陸地點附近を爆擊し敵宿舍群に熾烈なる打擊を加へた、かくしてわが陸軍航空部隊は連日連夜に亘り敵の有力なる陣地に對し痛擊を加へて赫々たる戰果を收め地上部隊又これに呼應して猛攻擊を續け一擧の勢を以て敵陣を衝けてゐる

妄動敵機擊退

【南太平洋〇〇基地十一日發同盟】ソロモン群島方面で執拗な敵機の動きを活發にする敵空軍は最近我が前方占領地域にも出撃、八、九兩日に亘つてアンボンを始めアラフラ海のケイ諸島トアール、アル諸島マイコール、リンガットの四ケ所に來襲したが何れも我が守備の防空砲火によつて擊退された、アンボンには八日夜間國籍不明の敵二機が來襲投彈したが我方には被害がなかつた、又同日夜間ケイ諸島トアールにも四發大型機三機が來襲したが砲火により擊退され九日晝間にはアル諸島マイコールに双發機數機が來襲したが[illegible]

バス河に米軍殲滅

【太平洋〇〇基地十一日發同盟】ニユーギニア東部ラエ附近に於ては去る四日來米軍のホポイ上陸を契機として連日激戰が展開されてゐるが八日更に敵は濠軍を利して約一大隊三千の兵力を以てラエ東方五粁ブス河口近くに渡河を企圖したが同方面のわが守備部隊はラエ方面より水中において一兵も餘さずこれを殲滅した[illegible]

五百の敵軍を擊退

【南太平洋〇〇基地十一日發同盟】ニユージョージア島の激戰と相俟つてコロンバンガラ島南方のアルンデル島においてもわが守備部隊は敵の猛烈なる反攻を邀擊して痛擊を浴びせこれに大打擊を與へて敵の心膽を寒からしめてゐるが[illegible]

蔣共軍に不斷の鐵槌
山西現地軍八月中の戰果

【太原十一日發同盟】山西省内に蟠居する蔣共兩匪に對し不斷の膺懲を加へつつある我現地部隊の八月中における綜合戰果左の如し（括弧内は共產軍）

交戰回數三〇八（二六）交戰敵兵力二五、三二六（一六、〇七四）敵遺棄屍體一、一五一（五〇五）俘虜一、〇三八（二五五）[illegible]

如何なる障害も排除
我等の鬪爭を繼續
ヒ總統 獨逸全國民に放送

（寫眞はヒトラー總統）

【ベルリン十日發同盟】ヒ總統は十日午後八時半總統大本營からラジオを通じドイツ全國民に對し次の通り放送した

久しい間來るべき事件を豫想する苦悶に悩んでゐたが今やこの重壓から解放されて自分自身並びに國民諸君に對し暇をつく必要なしに再び諸君に話しが出來る事となつた、イタリア國の崩壞は可成前から豫想さるべき事件であつた、イタリア軍が一層有效に祖國を防衞する手段を缺いたからでもなければドイツ軍の必要な援助がなかつたためでもない、裏切り分子が政府を屈させ否認さる態度をもつて組織的なサボタージュ行動を繼續し結局降伏するに至つたのである彼等が多年狙つてゐた所は獨伊兩國の同盟に基づく國家を裏切りイタリア國の國政指導を共同の敵に引渡す事である[illegible]

參戰
[illegible]

熟知
[illegible]

犧牲
[illegible]

祖國
[illegible]

戰火
[illegible]

代表
[illegible]

利益
[illegible]

自身
[illegible]

支持
[illegible]

爆擊
[illegible]

興安、東滿總省新設
滿國政府行政機構一部改正

【新京十一日發同盟】滿洲國政府は國防國家建設の見地から地方行政運營の强化を圖ることになり、これに關する興安總省官制並びに東滿總省官制を[illegible]九日の參議府會議を通過したので十一日右官制を公表した、この結果、興安地方においては現在の興安四省は廢止され、右四省と龍江省の一部を含む區域をもつて興安總省を新設、東滿地方においては牡丹江、間島、東安三省が廢止され、右三省の地域をもつて東滿總省を新設[illegible]

農業團體法
十五日より施行決定

【東京電話】第八十一通常議會で成立を見た農業團體法の施行について[illegible]

來襲の敵二機擊墜
米空軍武漢地區を盲爆

【漢口十一日發同盟】中支我軍發表（九月十一日十五時）昨十日午後十時十五分及び本十一日午前二時二十三分の二回に亘り[illegible]

無辜の中國民衆殺傷

【漢口十一日發同盟】十日武漢地區に[illegible]

臺北地方法院長に高野氏
陸志訓練所長に五十君氏

司法辭令發令

【東京電話】司法辭令（十一日）[illegible]

高野院長略歷
[illegible]

獨の電擊措置奏功
ローマ掌握の意義重大

【東京發】バドリオ政府の裏切り[illegible]

中核
[illegible]

確立
[illegible]

南佛
[illegible]

國境
[illegible]

多數
[illegible]

バドリオ傀儡政權
首相シチリア到着

【ストツクホルム十一日發同盟】[illegible]

ミラノ市獨軍に降伏

【ローマ十一日發同盟】[illegible]

北伊住民の秩序整然

【ベルリン十日發同盟】DNB通[illegible]

中央水產業會設立委員任命

【東京電話】水產統制令[illegible]

內外地食糧對策連絡會議

【東京電話】內外地食糧對策連絡會議[illegible]

けふの官報

▲勅令 [illegible]

神經痛に 此の良藥
神經痛とリウマチスは、まことにお氣の毒な病氣であります[illegible]「醫快散」とゆふ良藥が、[illegible]をお知らせ致します。

ぜんそくの苦しみを救へ
喘息 特效藥
專門藥頓服で効く
發作の時、痰咳の時
用心の爲、一寸よく
ひろ喘息藥
各藥店にあり

胃腸に
エビオス
エビオスの投與は胃腸機能を促進し腸管の蠕動運動を活潑にして榮養障碍を是正し、腸氣全身疲勞の治療に奏効す。
薬店へご持参下さい
大日本麥酒株式會社
田邊製藥株式會社
田邊元三郎商店

消化とビタミン補給に
ビオゲン錠
東京本所・ライオン製藥株式會社

ライオン歯磨
シム歯磨に防菌

化膿症
テラポール錠
第一製藥株式會社

ビタミンB2複合體
結核 食慾不振 慢性胃炎に
理研ビタス錠

社説

軍陣醫學の進歩を促す

[illegible]

企業整備態勢成る

臺灣轉廢業者共助會

創立總會開催

[illegible]

共助會設立趣意

[illegible]

國家の要請に應へ使命達成を希望す

祝辭 齋藤會長

[illegible]

役員顧問等

[illegible]

深き理解と同情を

山本皇奉事務總長の祝辭

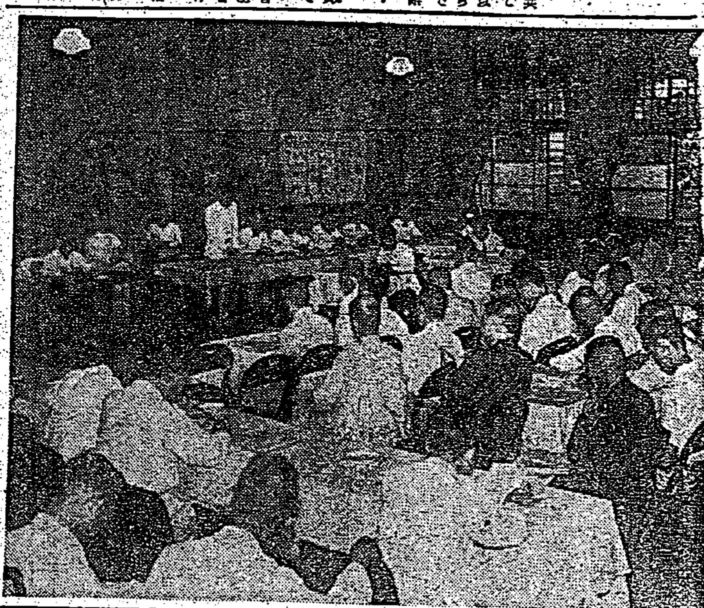

[illegible]

十八年度事業計畫

一、共助施設の整備並に連絡指導

二、共助金の賦課徴收並に支給

三、資金融通損失補償

四、共助資金借入利子補給

五、轉廢業者の資産處分の斡旋

六、關係者の錬成

[illegible]

土地改良、水利施設

可及的繰上實施方針

食糧增産對策

強化

積極

別個

[illegible]

白甘鯛三萬斤

近く島都市民へ配給

[illegible]

共同操業の能率を發揮

[illegible]

臺灣洋灰增設と重役陣

[illegible]

決戰

叛逆者バドリオへの弔辭

[illegible]

(稲紬生)

我が國の「技能競錬」

生産の飛躍的增强に資す

技能競錬

獨逸

滿洲國に

[illegible]

一、技術に對する社會的認識を昂揚すると共に

一、勤勞者に誇と名譽を感ぜしめ技能を通じて現下の高度國防

最高峰を

國家建設に即應する生産擴充の要請に應へんことを期す

技能鍛錬

[illegible]

時局防空必携 (四)

相互協力防空

命令に服從し統制ある行動

三、食糧

1 家庭

2 配給所

四、飲料水

1 家庭

2 奉公班

五、郵便、貯金、電報、電話、電氣、ガス

1 郵便

2 郵便貯金、郵便爲替、簡易生命保險、郵便年金

3 電報、電話

4 電氣、ガス

六、銀行その他の金融機關

七、空襲による被害の救濟と保險

八、防諜

九、罪と罰

[illegible]

(終り)

防空必勝の誓

[illegible]

市況 (十一日)

兜町前場況

東京長期前場

[illegible]

預金激增

島都各銀行

預金調 貸出金調

貸出金

[illegible]

土地家屋臺帳謄本交付手數料引上げ

[illegible]

島内株中値表

[illegible]

ペンも彈丸 生擴戰に
扶桑萬年筆
KB

頑症の皮膚病に
カミツクス 外用

謹告
昭和十八年九月十一日附臺北市配第一四五〇號ニ依ル臺北市菓子配給統制要綱ニ基キ整備統合ノ上組合創立可致候ニ付本要綱該當者ハ來ル九月十八日迄ニ所屬創立事務所へ御申出相成度候也

職工募集
オフセット紙型工 二名
活字鑄造工 四名
臺灣日日新報社 工場事務室

中等校三年以上を動員 積極的に國土防衛
皇奉宣傳協力委員會開く

中等校三年以上を動員 積極的に國土防衛

「學校防空指針」決る

【東京電】文部省では學校防空指針を發表し……[illegible]

學校報國隊を體制化

【東京電】文部省から發表された學校防空指針に基く學校報國隊の防空組織……[illegible]

内務當局談　今回文部省並に……[illegible]

全部中止

警戒警報發令中の興行場の處置

【東京電】警戒警報發令中の興行場の處置については……[illegible]

最新式陸軍戰闘機 獻納六機の命名式

航空記念日に　臺南市で盛大に擧行

臺南州保甲協會聯合會及び臺南州警察職員並に同家族の獻納に係はる最新式陸軍戰闘機六機は此程完成したのでこれが命名式典を意義深き來る航空記念日當日の（九月二十日）十三時三十分より臺南市宮古座に於て軍主催の下に獻納者、軍官民、學生等約二千名參列の下に盛大に擧行せられることとなつた、當日は式終了後陸軍機編隊群が式場上空に州下を祝飛行することになつてゐる

南方に名譽の戰死

小川中尉

故小川中尉

[illegible]

大島海軍軍屬

故大島泉氏

[illegible]

與座海軍兵長

臺北市錦町與座……[illegible]

歷戰赫々の武勳

五十君新陸志所長

五十君中佐

[illegible]

人格者、蓋し適任

和田臺北工業教諭語る

[illegible]

紙芝居で事業理解

司法保護期間

[illegible]

思ふ通りに教育出來 滿足に思つてゐる

初代所長　石川大佐退陣の辯

[illegible]

南方事情講演會

[illegible]

奉壯團、ヒマ播種に滲汗

[illegible]

男子中等校水泳大會開幕

[illegible]

初參の臺東高女制覇す

[illegible]

日婦結成一周年

あす役員會を開く

[illegible]

國防訓練大會

十九日に延期

[illegible]

軍事知識　兵器の多量生産

匝瑳胤次氏談

[illegible]

質疑應答

[illegible]

皇奉宣傳協力委員會開く

[illegible]

逞しき前進へ

新竹市青少年團結團

[illegible]

風水害遭難者追悼會

[illegible]

婦人救護隊旺盛な活躍

[illegible]

腦の病（てんかん）

再發防止法

[illegible]

前北臺地方法院長の轉榮　離臺を惜しむ感想を語る

民、刑とも内地より單純 裁判は極めて圓滑

司法行政上結構なこと

[illegible]

宜蘭に『桔梗俱樂部』誕生

[illegible]

敵機模型と防空展覽會

高雄、馬公中止

[illegible]

あすから桔梗俱の錬成會

[illegible]

暴風雨災害義捐金（二十五）

[illegible]

小計金千三百七十五圓三十錢
累計金七萬五千二百八十六圓六十錢

祖公會場六使公會々員證明公告

[illegible]

昭和十八年九月十二日　桃園街役場

今日の映畫

大世界　台劇　新世界　芳乃館　芳明館　城南映劇　萬華劇場　太平館　第三世界　中央劇場　基隆世界館　旭劇場　大和劇場　羅東座　宜蘭座　昇平座　基隆劇場　東寶國際館

[illegible]

新聞配達人　臺灣日日新報社

職工募集　工場事務室

事務員募集
一、採用條件　男子若干名　イ、中等學校卒業以上ノ學歴ヲ有スル者　ロ、年齡三十歲未滿
二、募集ノ切期日　九月十八日
三、右希望者ハ會社庶務係宛履歴書送付ノコト
臺北市頂東勢一番地　大日本航空株式會社　臺北支所

▲內科▼　吉田內科醫院　入院隨時

內科　小兒科　南風原病院

第六回決算公告

第二回決算公告　宜蘭農產工業

公告　昭和十八年九月十一日附臺北市配第一四五〇號ニ依ル臺北市菓子配給統制要綱ニ基キ整備統合ノ上組合創立可致候條本要綱該當者ハ來ル九月十八日迄ニ所屬創立事務所ヘ御申出相成度候也
臺北市菓子小賣商各位

父小山只四郎儀永々病氣療養中ノ處七十七歲ノ高齡ヲ以テ九月十日他界仕リ候ニ就テハ近親相集リ昨十一日三橋町葬儀堂ニ於テ葬儀執リ行ヒ申候茲ニ生前ノ御厚誼ヲ深謝仕ルト共ニ此段辱知諸彥ニ謹告仕リ候
昭和十八年九月十二日
男　小山二郎
男　小山拾

父森山正一儀……[illegible]
男　森山泰宏

父秀太郎儀……[illegible]

母陳張氏緞妹儀……[illegible]

病に　スタツ

更生誓ふ感謝の集ひ

保護記念日迎へ決意新た

高雄市

嘉義市警防團訓練

輸送戰士の休養所

料亭を買收、高雄に設置

屏東信組創立三十周年　高橋組合長喜びを語る

旗山訓練所第一期隊　敢闘二ケ月　十四日解隊式

收穫がお樂しみ！　嘉義市職員甘藷植付

廣大な池沼を整理

一萬五千甲決戰生産へ

新竹州水利事業着々進む

十九日新竹市で弓道錬成會

獻金の數々

防諜強化運動　―彰化警察署―

宜蘭市硬貨回收熱昂る

新竹州

職員の蓖麻栽培

全職員總力、明日より實施

幹部の訓練を主に

臺中市青少年團錬成會

新竹市の堆肥積込週間　市長陣頭に起つ

直接聽く〝市民の聲〟

稻田皇奉支部長常會視察

有望かアルミ原鑛

東廳下に千五百萬坪

讀書

讀書人に訴ふ　西川滿

新に山地開發調査委員會　彰化工業開發懇談會原料部會で決定

臺南市

體驗飛行や模型機大會

十四日より航空週間

二十日は航空記念日　屏東市では航空作文募集

大日本銃劍道振興會大屯郡分會發會式　十二日擧行

至誠奉公の誠偲ぶ　故李同海君の青年隊葬

學徒敢闘の實狀聽く

高雄州學徒奉公隊長打合

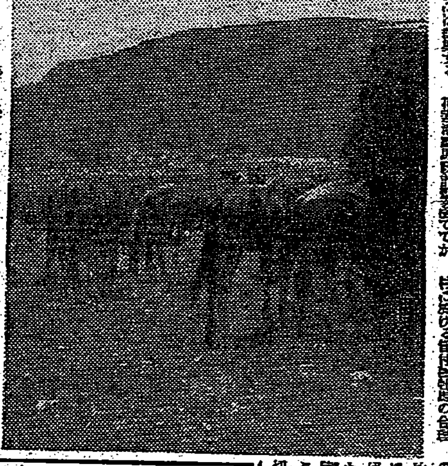

畜産陣を見る（馬）

生産目標突破の意氣　嘉義郡の甘藷増産週間

十七日高雄州臨時州會

礁溪國民校の楠公銅像應召

優良奉公防空群表彰　―宜蘭市―

臺北街の庄便り

宜蘭市

ラヂオ

第二放送

椰子

梅野十三作　村上松次郎繪

(62)

薬風を（七）

赤誠の獻金品

軍司令部（九月十八日）國防獻金

恤兵金

獻品

案内・廣告

体力戦　わかもと

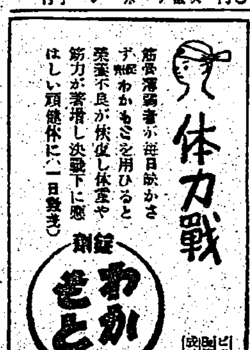

●頭痛にノーシン●

中野高等無線電信學校

健民住宅　臺灣住宅無盡株式會社

腦病ろくまく全快者の發表に專門藥

中風藥　胃腸劑　治淋劑　驅毒劑

有田ドラッグへ